ESTUDO EM MI MENOR

Transcrição e edição: Bruno Pizaneschi
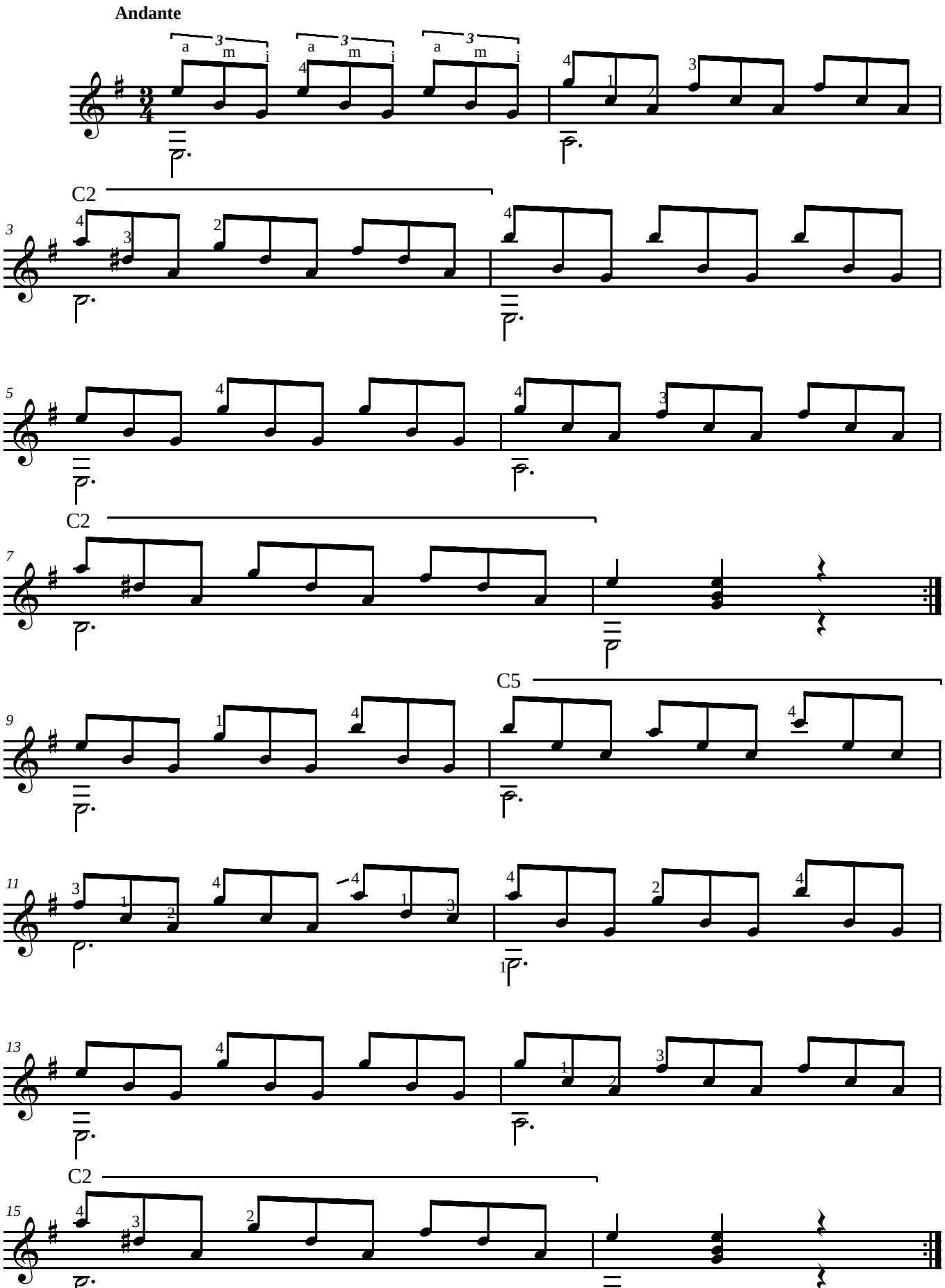
F. Tarrega